

Procedura de verificare a datelor despre vaccinurile efectuate in cadrul cabinetelor medicilor de familie in baza Registrului Electronic National de Vaccinari (RENV)

I. 1. Informatii generale

In baza Ordinului Ministerului Sanatatii nr. 1234 din august 2011, maternitatile si medicii de familie au obligativitatea de a introduce in RENV datele referitoare la vaccinare pentru copiii nascuti incepand cu data de **01.09.2011 (maternitati), respectiv 01.09.2007 (medici de familie)**.

Prima inregistrare a nou-nascutilor in RENV se face de catre maternitati, la externarea nou nascutului sau cel tarziu pana in data de 5 a lunii in curs pentru luna anterioara. Pentru fiecare copil inregistrat in sistem, aplicatia va genera un **Cod UNIC de Identificare a copilului (CUI)**. La iesirea din maternitate parintii trebuie sa primeasca fisa copilului pe care se va regasi si codul unic de identificare a copilului in sistem sau/si carnetul de vaccinari pe care se inregistreaza CUI al copilului.

La prima vizita facuta medicului de familie care se va ocupa de vaccinarea copilului dupa iesirea din maternitate, parintii trebuie sa prezinte acestuia fisa copilului si carnetul de vaccinari.

Pe baza Codului UNIC de Identificare (CUI) generat de sistem, medicul de familie va regasi copilul in RENV si va completa pe fisa acestuia CNP-ul copilului.

Dupa completarea fisei cu CNP-ul, medicul de familie va adauga vaccinurile administrate copilului.

Fiecare medic vaccinator detine un **Nume de utilizator si o parola** pe care le foloseste pentru a lucra in RENV.

- **Medicii de familie** vor printa raportul generat din RENV (conform procedurii puse la dispozitie)
- Fiecare pagina a acestui raport va trebui **semnata si stampilata**.
- Raportul se va prezenta lunar Directiei de Sanatate Publica in arondismentul careia se afla medicul de familie, pentru **plata serviciilor de vaccinare** (OMS nr. 422/2013 privind aprobarea Normelor tehnice de realizare a programelor naționale de sănătate publică pentru anii 2013 și 2014). **DSP va stabili data de raportare si o va comunica in teritoriu**
- Directia de Sanatate Publica are obligativitatea de a **verifica** daca datele raportate sunt corecte, prin sondaj

Fiecare DSP dispune de un **Nume de utilizator si o parola** pe care le va folosi pentru a verifica datele introduse in aplicatie.

Pentru a ajunge in RENV, trebuie accesata adresa www.insp.gov.ro. Din pagina INSP, se va da click pe link-ul **Registrul Electronic National de Vaccinari (RENV)** aflat la rubrica **Proiecte**, din partea dreapta a ecranului.

Veti fi directionati in pagina de conectare la aplicatia RENV unde veti tasta **Nume de utilizator si parola**, precum si **caracterele (literele)** din imagine: numele de utilizator va fi introdus in campul care afiseaza un „omuleț”, parola in campul care afiseaza un „lacațel”, iar caracterele din imagine in campul destinat lor; in cazul in care nu distingeti caracterele, dati click pe imaginea lor pentru ca aplicatia sa incarce alte litere pe care le puteti citi mai usor:

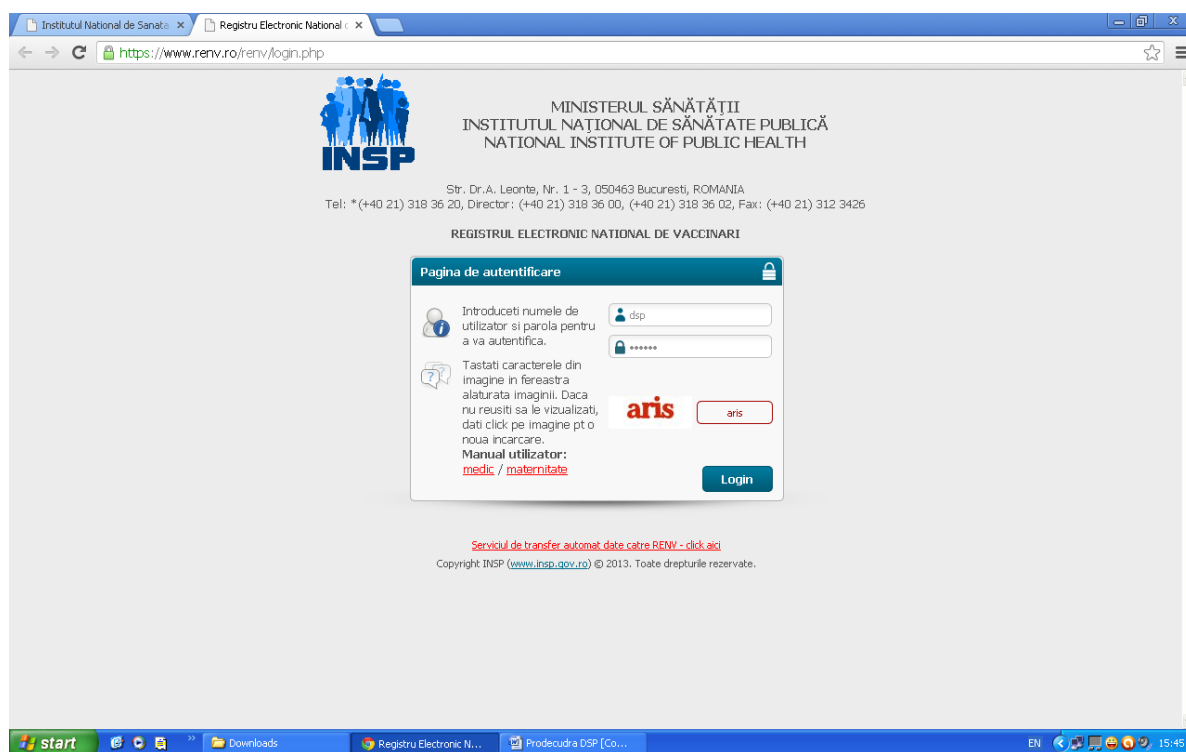

Daca sunteti la **prima accesare**, dupa tastarea **Numelui de utilizator, a parolei si a caracterelor din imagine**, se va da click pe **Login** (sau se va apasa direct tasta Enter). Veti intra astfel in fereastra aplicatiei numita **Contul meu**:

La prima accesare, fiecare utilizator va fi rugat sa isi schimbe parola initiala cu una noua.

In campul editabil **Parola** se va scrie noua parola, se repeta noua parola in campul **Repeta parola**. Apoi se vor verifica/completa toate informatiile din pagina. La final se apasa butonul **Salveaza** (din partea stanga a paginii).

Va rugam pentru siguranta sa notati parola!

Numele de utilizator nu se modifica!

Parola trebuie sa fie de minim 5 caractere si nu trebuie sa contina alte caractere in afara de litere/ litere si cifre!

Dupa apasarea butonului **Salveaza** in aceeasi pagina in partea de sus va aparea mesajul "Modificarile au fost salvate cu Succes." pe fond verde. **Numai dupa aparitia acestui mesaj parola stabilita de dumneavoastra va fi salvata in sistem!**

Se va iesi din aplicatie apasand butonul rosu **Logout** aflat in coltul din dreapta sus a paginii.

Apoi se va accesa din nou aplicatia cu noua parola. **Schimbarea parolei se face o singura data, la prima accesare !**

Dupa schimbarea parolei initiale accesul se va face cu noua parola. La aceasta noua accesare se va intra direct in pagina de start.

I. 2. Transfer date din soft-ul de cabinet in RENV (serviciul web)

Registru Electronic National de Vaccinari - Pagina de autentificare - Mozilla Firefox

File Edit View History Bookmarks Tools Help

10.10.15.15/renv/login.php

Most Visited Windows Marketplace RENV Sinaia Sud hc EPIDEMIONET

INSP

MINISTERUL SĂNĂȚĂII
INSTITUTUL NAȚIONAL DE SĂNĂȚATE PUBLICĂ
NATIONAL INSTITUTE OF PUBLIC HEALTH

Str. Dr.A. Leonte, Nr. 1 - 3, 050463 Bucuresti, ROMANIA
Tel: *(+40 21) 318 36 20, Director: (+40 21) 318 36 00, (+40 21) 318 36 02, Fax: (+40 21) 312 3426

REGISTRUL ELECTRONIC NATIONAL DE VACCINARI

Pagina de autentificare

Introduceți numele de utilizator și parola pentru a vă autentifica.

Tastati caracterele din imagine în fereastra alăturată imaginii. Dacă nu reușiți să le vizualizați, dați click pe imagine pt o nouă încărcare.

Manual utilizator:
[medic](#) / [maternitate](#)

Login

[Serviciul de transfer automat date catre RENV - click aici](#)

Copyright INSP (www.insp.gov.ro) © 2013. Toate drepturile rezervate.

Acest serviciu este disponibil pentru a putea transfera date din softul pe care medicii îl folosesc la cabinet (pentru înregistrarea informațiilor despre consultații/ pacienți) direct în RENV.

Pentru a îl putea accesa vor trebui să se adreseze firmei IT care le-a furnizat soft-ul medical (aceasta va trebui să facă un mic update al programului).

Documentația pentru serviciul web se regăsește la adresa:

<http://www.renv.ro/renv/webservice/webservice.php>, prezenta în pagina de acces a aplicației RENV.

II. Etapele generării rapoartelor pentru verificare

Pentru a putea folosi datele introduse în RENV în scopul demonstrării serviciilor de vaccinare pe care medicii de familie arondați le-au prestat într-o anumită perioadă (luna a anului), vă rugăm să urmați pașii descriși mai jos:

- Accesați RENV urmând pașii din secțiunea **“I.1 Informații generale”**
- În pagina de start, în bara sus veți regăsi 3 opțiuni: **Rapoarte, Copii și vaccinuri, Grafice.**
 - Prin folosirea opțiunii **Copii și vaccinuri – Copii – Vizualizare (click pe vizualizare copii)** – vor fi listate toți copiii înscrși în RENV de către medicii de familie și maternitățile arondate dumneavoastră. Fiecare linie corespunde unui copil.
 - Prin folosirea opțiunii **Copii și vaccinuri – Vaccinuri – Vizualizare (click pe vizualizare vaccinuri)** – vor fi listate toate vaccinurile administrate copiilor înscrși în RENV. Fiecare linie corespunde unui vaccin (același copil apare listat de un număr de ori corespunzător cu numărul vaccinurilor efectuate).
- Pentru a verifica datele va trebui să generați rapoarte folosind informațiile de mai jos:
 - Meniu bara stângă sus – **Copii și vaccinuri** – *click* – **Vaccinuri** – *click* pe **Vaccinuri – vizualizare**
 - Folosind zona **“Filtrează rezultatele”** din partea stângă a ecranului veți putea genera raportul dorit, astfel:
 - **Tip vaccinare** – selectați **Vaccin conform PNI**
 - **Vaccinare efectuată** – selectați **Da**

ATENȚIE, la selectarea acestei opțiuni, criteriile pe baza cărora puteți face filtrarea rezultatelor se vor modifica, aparând noi opțiuni de filtrare!!

Registru Electronic National de Vaccinari - Mozilla Firefox

10.10.15.15/renv/copii_vaccinuri.php?action=view

Most Visited Windows Marketplace RENV Sinala Sud hc EPIDEMIONET

Vaccinat incepand cu data de:

Vaccinat pana in data de:

Varsta reala incepand cu:

Zile

Varsta reala pana la:

Zile

Nume medic vaccinator:

Cod parafa medic vaccinator:

Reseteaza filtre Filtreaza

Paginatie

Rezultate pe pagina

15

Sari la pagina

4	Z M	6091129410086	D023568826652	DTP-HB	Tritanrix	2 luni	2 ani 1 luna 9 zile	Da	Nu	2011-12-2
5	Z M	6091129410086	D023568826652	VPO	Polio SABIN	6 luni	2 ani 0 luni 25 zile	Da	Nu	2011-12-1
6	Z M	6091129410086	D023568826652	DTPa	Infanrix	4 ani	2 ani 7 luni 12 zile	Da	Nu	2012-06-2
7	Z I		D0235682588834	Hep B	Engerix B	Primele 24 ore	0 ani 0 luni 0 zile	Da	Nu	2011-10-1
8	I S M		D023568216872	Hep B	Engerix B	Primele 24 ore	0 ani 0 luni 0 zile	Da	Nu	2010-03-2
9	I S M		D023568216872	BCG	BCG (Alt produs)	2-7 zile	0 ani 7 luni 6 zile	Da	Nu	2010-10-2

start

Registru Electron... Inbox - Outlook ... Procedura Medici... EN 09:40

- Vaccinat incepand cu data de: alegeti din calendar ziua, luna, anul (ex: 01 aprilie 2013)

Registru Electronic National de Vaccinari - Mozilla Firefox

10.10.15.15/renv/copii_vaccinuri.php?action=view

Most Visited Windows Marketplace RENV Sinala Sud hc EPIDEMIONET

Varsta vaccinare:

- Toate varstele -

Tip vaccin (antigen):

- Selecteaza varsta vaccinare intai -

Vaccinare efectuata:

Da

Produs:

- Selecteaza tipul vaccinului intai -

0 Apr 2013

Su Mo Tu We Th Fr Sa

1 2 3 4 5 6

7 8 9 10 11 12 13

14 15 16 17 18 19 20

21 22 23 24 25 26 27

28 29 30

de:

Vaccinat pana in data de:

Varsta reala incepand cu:

Zile

Varsta reala pana la:

10.10.15.15/renv/copii_vaccinuri.php?action=view#

1	Z M	6091129410086	D023568826652	Hep B	Engerix B	Primele 24 ore	0 ani 0 luni 1 zi	Da	Nu	2009-11-3
2	Z M	6091129410086	D023568826652	BCG	BCG - Cantacuzino	2-7 zile	0 ani 0 luni 5 zile	Da	Nu	2009-12-0
3	Z M	6091129410086	D023568826652	DTPa-VPI-HB-HB - 2 luni	Infanrix Hexa		0 ani 2 luni 2 zile	Da	Nu	2010-01-3
4	Z M	6091129410086	D023568826652	DTP-HB	Tritanrix	2 luni	2 ani 1 luna 9 zile	Da	Nu	2011-12-2
5	Z M	6091129410086	D023568826652	VPO	Polio SABIN	6 luni	2 ani 0 luni 25 zile	Da	Nu	2011-12-1
6	Z M	6091129410086	D023568826652	DTPa	Infanrix	4 ani	2 ani 7 luni 12 zile	Da	Nu	2012-06-2

start

Deleted Item... Procedura M... Registru Elec... EN 14:08

In campul **“Vaccinat pana in data de”**: alegeti din calendar: ziua, luna, anul (ex: **30 aprilie 2013**)

ID	Sex	Age	ID Card	Vaccine	Start Date	End Date	Other	Year
4	Z M	6091129410086	D023568826652	DTP-HB	Tritanrix	2 luni	2 ani 1 luna 9 zile	2011-12-2
5	Z M	6091129410086	D023568826652	VPO	Polio SABIN	6 luni	2 ani 0 luni 25 zile	2011-12-1
6	Z M	6091129410086	D023568826652	DTPa	Infanrix	4 ani	2 ani 7 luni 12 zile	2012-06-2
7	Z I		D0235682588834	Hep B	Engerix B	Primele 24 ore	0 ani 0 luni 0 zile	2011-10-1
8	I S M		D023568216872	Hep B	Engerix B	Primele 24 ore	0 ani 0 luni 0 zile	2010-03-2
9	I S M		D023568216872	BCG	BCG (Alt produs)	2-7 zile	0 ani 7 luni 6 zile	2010-10-2

Vor fi filtrate astfel toate vaccinurile administrate si inregistrate in RENV in perioada 01 – 30 aprilie 2013 in teritoriul arondat dumneavoastra.

- **Nume medic vaccinator** – completati cu litere mari Numele si prenumele medicului pentru care efectuati verificarea, asa cum ne-a fost furnizat in baza de date pentru generarea datelor de acces

ID	Sex	Age	ID Card	Vaccine	Start Date	End Date	Other	Year
4	Z M	6091129410086	D023568826652	DTP-HB	Tritanrix	2 luni	2 ani 1 luna 9 zile	2011-12-2
5	Z M	6091129410086	D023568826652	VPO	Polio SABIN	6 luni	2 ani 0 luni 25 zile	2011-12-1
6	Z M	6091129410086	D023568826652	DTPa	Infanrix	4 ani	2 ani 7 luni 12 zile	2012-06-2
7	Z I		D0235682588834	Hep B	Engerix B	Primele 24 ore	0 ani 0 luni 0 zile	2011-10-1
8	I S M		D023568216872	Hep B	Engerix B	Primele 24 ore	0 ani 0 luni 0 zile	2010-03-2
9	I S M		D023568216872	BCG	BCG (Alt produs)	2-7 zile	0 ani 7 luni 6 zile	2010-10-2

- **Cod parafa medic vaccinator** - daca acest camp este completat in datele din rubrica **Contul meu** pentru medicul respectiv si va este cunoscut, poate fi folosit pentru filtrarea rezultatelor, in cazul in care exista coincidente de nume pentru medicii de familie
- Apasati butonul **Filtreaza** si se vor lista doar vaccinarile care au fost administrate in intervalul selectat de dumneavoastra de catre medicul ales pentru verificare
- Alegeti apoi una din variantele de raport pentru a fi generat: **Excel sau Word** - click pe varianta si apoi apasati butonul **Genereaza**

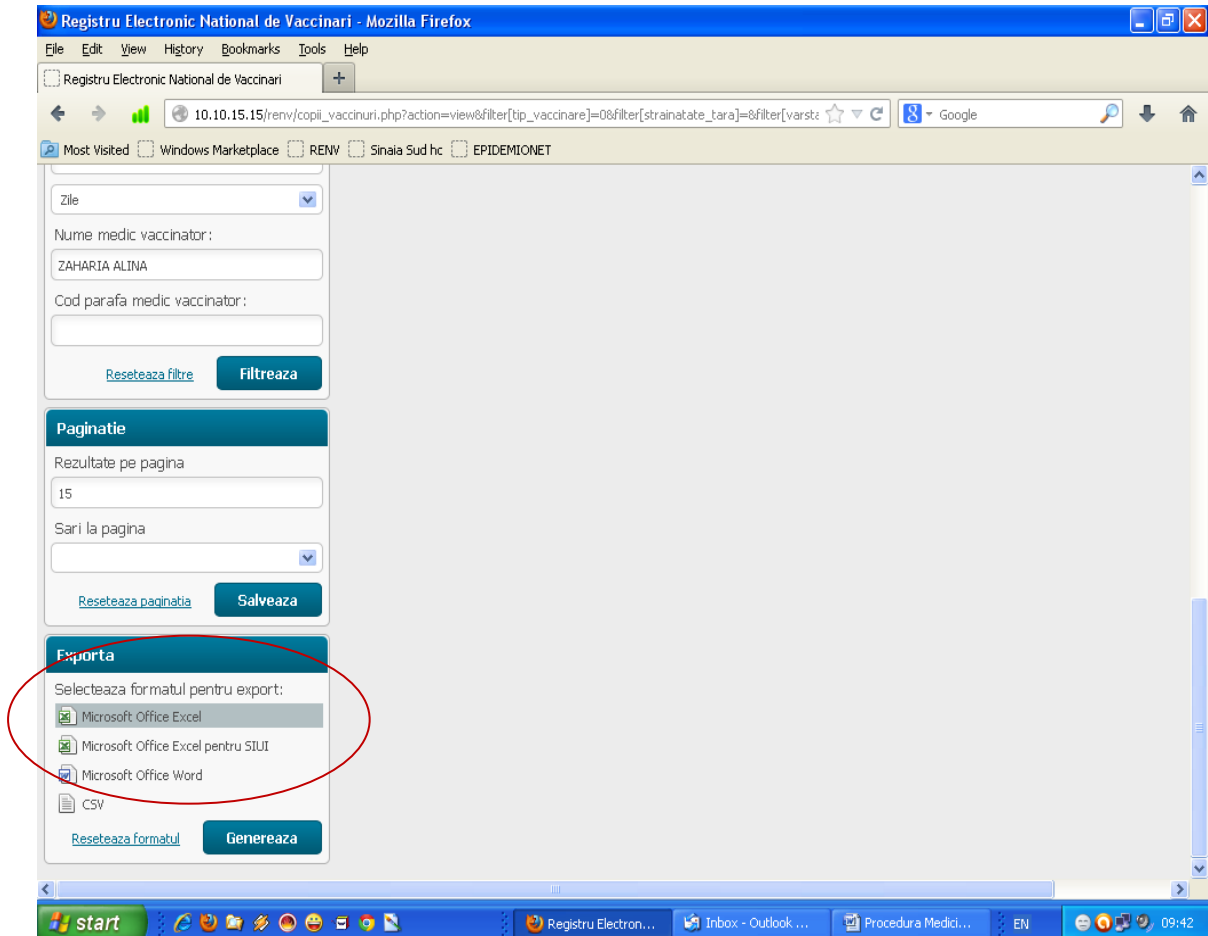

Se va genera fisierul in formatul ales, iar dumneavoastra va trebui sa il deschideti si apoi sa il salvati in folderul dorit, daca doriti salvarea (de obicei, se salveaza automat in folder-ul Downloads din computerul dvs)

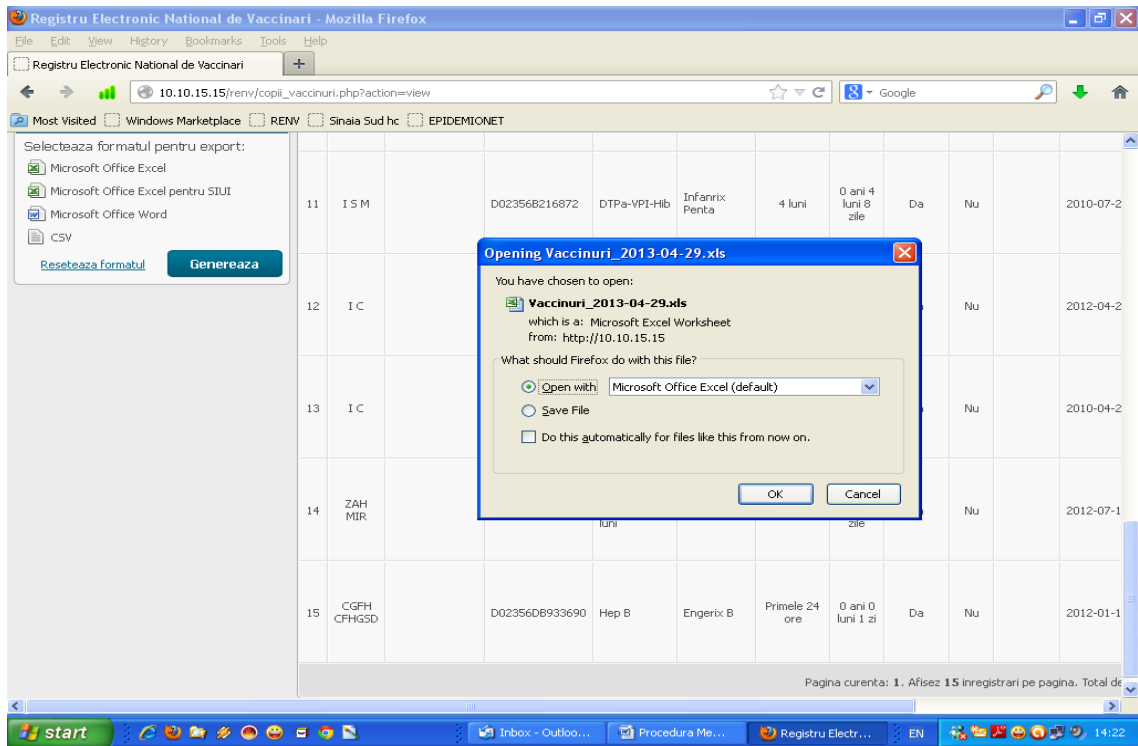
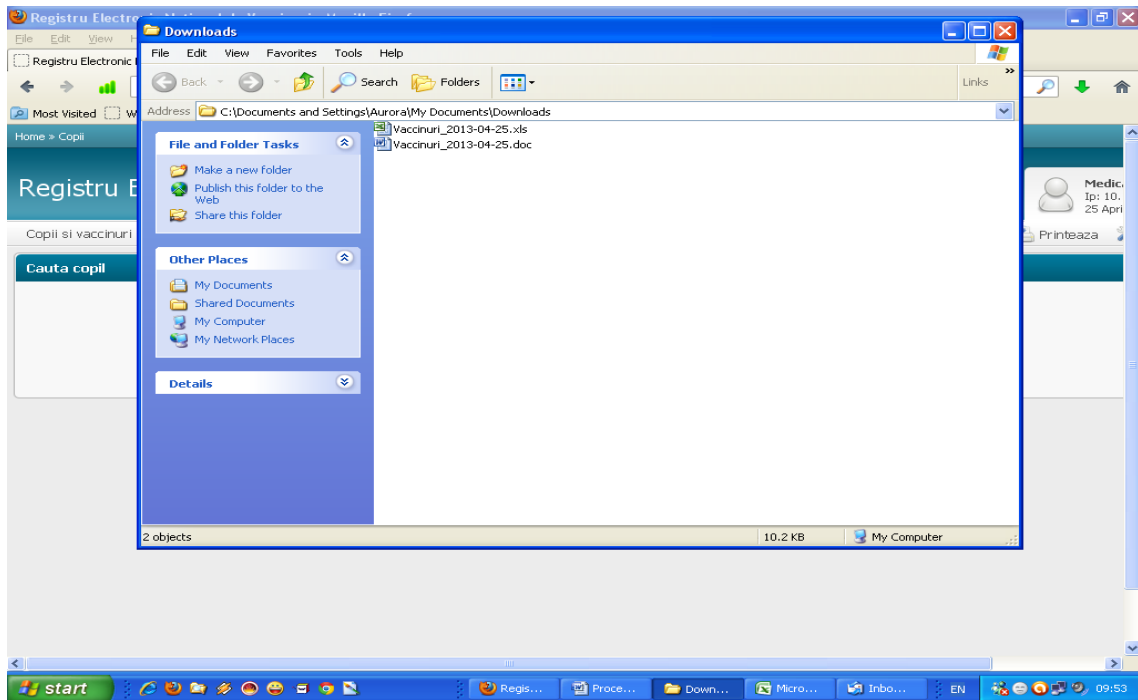

- Este posibil ca in momentul in care deschideti fisierul excel sa primiti un mesaj de avertizare ca cel din imagine:

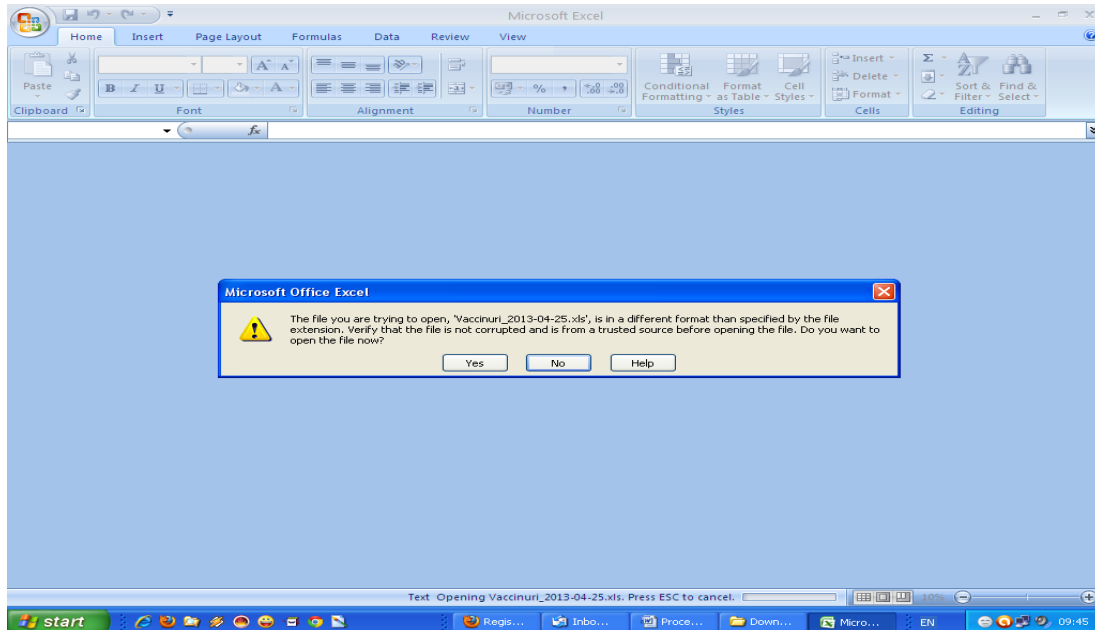

- Alegeti varianta **Yes** si se va deschide. La final, daca doriti, il veti salva folosind optiunea **Save As**, **nume fisier**, in locul in care doriti sa fie salvat in calculatorul dumneavoastra

Varianta excel

#	Copil	C.N.	Tip vaccin	Produs	Varsta vac	Varsta rea	Efectuat	RAPI	Data expir	Data vaccinare	Vaccinator
3	1 Z M	6.09E+12	D02356B8	Hep B	Engerix B	Primele 2	0 ani 0 lun Da	Nu		30/11/2009	Nume: ALINA ZAHARIA - Spec
4	2 Z M	6.09E+12	D02356B8	BCG	BCG - Cant	2-7 zile	0 ani 0 lun Da	Nu		04/12/2009	Nume: ALINA ZAHARIA - Spec
5	3 Z M	6.09E+12	D02356B8	DTPa-VPI-	Infanrix Hexa		0 ani 2 lun Da	Nu		30/01/2010	Nume: ALINA ZAHARIA - Spec
6	4 Z M	6.09E+12	D02356B8	DTPa-HB	Tritanrix	2 luni	2 ani 1 lun Da	Nu		28/12/2011	Nume: ALINA ZAHARIA - Spec
7	5 Z M	6.09E+12	D02356B8	VPO	Polio SABI	6 luni	2 ani 0 lun Da	Nu		14/12/2011	Nume: ALINA ZAHARIA - Spec
8	6 Z M	6.09E+12	D02356B8	DTPa	Infanrix	4 ani	2 ani 7 lun Da	Nu		28/06/2012	Nume: ALINA ZAHARIA - Spec
9	7 Z I		D02356B2	Hep B	Engerix B	Primele 2	0 ani 0 lun Da	Nu		17/10/2011	Nume: ALINA ZAHARIA - Spec
10	8 I S M		D02356B2	Hep B	Engerix B	Primele 2	0 ani 0 lun Da	Nu		23/03/2010	Nume: ALINA ZAHARIA - Spec
11	9 I S M		D02356B2	BCG	BCG (Alt	2-7 zile	0 ani 7 lun Da	Nu		25/10/2010	Nume: ALINA ZAHARIA - Spec
12	10 I S M		D02356B2	DTPa-VPI-	Infanrix Hexa		0 ani 2 lun Da	Nu		27/05/2010	Nume: ALINA ZAHARIA - Spec
13	11 I S M		D02356B2	DTPa-VPI-	Infanrix Pi4	luni	0 ani 4 lun Da	Nu		29/07/2010	Nume: ALINA ZAHARIA - Spec
14	12 I C		D02356B9	DTPa-VPI-	Infanrix Pi6	luni	3 ani 0 lun Da	Nu		23/04/2012	Nume: ALINA ZAHARIA - Spec
15	13 I C		D02356B9	ROR	Priorix	12 luni	1 an 0 luni Da	Nu		26/04/2010	Nume: ALINA ZAHARIA - Spec
16	14 ZAH MIR		D02356B9	DTPa-VPI-	Infanrix H	2 luni	0 ani 5 lun Da	Nu		17/07/2012	Nume: ALINA ZAHARIA - Spec
17	15 CGFH CFHGSD		D02356DB	Hep B	Engerix B	Primele 2	0 ani 0 lun Da	Nu		18/01/2012	Nume: ALINA ZAHARIA - Spec
18	16 JHASDFVSHJ SDGBSA		D02356DB	Hep B	Engerix B	Primele 2	0 ani 0 lun Da	Nu		07/08/2012	Nume: ALINA ZAHARIA - Spec
19	17 Q R		D02356BN	Hep B	Engerix B	Primele 2	0 ani 0 lun Da	Nu		05/08/2008	Nume: ALINA ZAHARIA - Spec

Varianta word

Nr.	Copil	C.N.P.	Cod unic	Tip vaccin (antigen)	Produs	Varsta vaccinare	Varsta reala	Efectuat	RAPI	Data expirare vaccin	Data vaccinare	Vaccinator
1	Z M		02356B826652	Hep B	Engerix B	Primele 24 ore	0 ani 0 luni 1 zi	Da	Nu		2009-11-30	Nume: ALINA ZAHARIA - Specialitate: Epidemiolog - Cod parafa: D02356
2	Z M		02356B826652	BCG	BCG - Cantacuzino	2-7 zile	0 ani 0 luni 5 zile	Da	Nu		2009-12-04	Nume: ALINA ZAHARIA - Specialitate: Epidemiolog - Cod parafa: D02356
3	Z M		02356B826652	DTP-HB	Tritanrix	2 luni	2 ani 1 luna 9 zile	Da	Nu		2011-12-28	Nume: ALINA ZAHARIA - Specialitate: Epidemiolog - Cod parafa: D02356
4	Z M		02356B826652	VPO	Polio SABIN	6 luni	2 ani 0 luni 25 zile	Da	Nu		2011-12-14	Nume: ALINA ZAHARIA - Specialitate: Epidemiolog - Cod parafa: D02356

ATENTIE!

Daca timp de o ora nu aveti nici un fel de activitate in aplicatie, aceasta va va scoate din sistem automat!

Pentru solutionarea problemelor tehnice (generare date acces, schimbare date acces, stergeri dubluri din sistem, probleme de functionare), cat si pentru alte probleme, va rugam sa folositi adresa de email special destinata: contact@renv.ro sau numerele de telefon +40 21 317 9702 / +40 21 318 3612.

Mult succes!

Atributii DSP

- Informarea despre obligativitatea introducerii datelor in RENV, precum si despre existenta manualelor
- Mentinerea unei baze de date cu maternitatile/ medicii de familie din judetul/ municipiul/ sectorul pe care-l deserveste
- Solicitarea datelor de acces in RENV in baza sablonului pus la dispozitie
- Anuntarea schimbarilor survenite – cei care ies din sistem si sunt inlocuiti de noi medici – acestia pot primi date de acces prin preluarea copiilor inregistrati de medicul care a parasit sistemul
- Suport permanent al medicilor/ maternitatilor din teritoriu
- Verificarea datelor introduse de maternitati

ATENTIONATI maternitatile ca de acum inainte datele trebuie inregistrate in termenul stabilit prin OMS 1234/august 2011, pentru a nu mai perturba buna functionare a RENV.

- Informarea maternitatilor despre necesitatea de a furniza CUI (cod unic inregistrare) al copilului la externarea acestuia din maternitate (printarea fisei din RENV/ trecerea CUI pe carnetul de vaccinari)
- Informarea medicilor despre perioada pentru care trebuie introduse informatii in RENV: retroactiv pentru copiii aflati in lista proprie nascuti incepand cu data de 01.09.2007 pana la 01.09.2011, iar pentru cei nascuti incepand cu data de 01.09.2011 prin preluarea lor din lista maternitatii (urmand pasii descrisi in manualul pentru medici).
- Instruirea celor care introduc date in RENV (maternitati si medici/ asistente)
- Informarea despre necesitatea schimbarii parolei la prima logare, precum si despre utilitatea notarii datelor de acces
- In cazul in care, in cadrul unei maternitati, mai exista medici care folosesc datele proprii pentru inregistrarea copiilor nou nascuti si a vaccinurilor administrate acestora in maternitate, la externare va modifica statusul copilului in Transferat pentru a putea fi Pre luat de catre medicul de familie unde se va inscrie si care va introduce datele despre vaccinare in RENV
- Informarea medicului vaccinator (altul decat medicul de familie al copilului vaccinat) despre obligativitatea eliberarii unei adeverinte de vaccinare care sa fie prezentata medicului de familie in evidenta caruia se afla copilul. Acest medic are obligativitatea de a introduce in RENV informatiile continute in adeverinta.
- Medicii scolari nu inregistreaza date in RENV. Medicii de familie vor inregistra datele din campaniile de vaccinare, in baza adeverintelor de vaccinare, pentru copiii care se vor regasi in

RENV (prima cohorta de copii va fi cea nascuta incepand cu 01.09.2007, clasa I in 2013 sau 2014).

- Verificarea corectitudinii informatiilor inscrise in RENV: datele personale ale copilului, nume, prenume, data nasterii (atentie! Exista copii a caror data de nastere este gresit inregistrata) etc. Corectarea acestor informatii se face de catre cel care a introdus datele folosind optiunea de editare.
- Verificarea existentei dublurilor si solicitarea stingerii variantelor incorecte (stegerile se opereaza doar la nivel central de catre serviciul IT)

Cauze pentru aparitia dublurilor:

Informatie utila: Excluderea inregistrarilor duble se face in baza CNP sau CUI

- CNP ul nu este disponibil in maternitate, iar aceasta nu il introduce in fisa copilului
- Maternitatea nu furnizeaza medicului de familie CUI necesar pentru identificarea copilului in RENV cu usurinta si preluarea de catre medic in lista proprie
- Medicul cauta copilul doar dupa CNP, iar acesta nefiind inregistrat de maternitate, copilul nu va aparea la cautare – medicul il inregistreaza si efectueaza o dublura
- Numele/prenumele din maternitate sunt altele – ex: greseli de scriere, folosirea diacriticelor, inregistrarea unui singur prenume sau doua prenume cu/ fara cratima

Ex: Popescu Ionut George poate fi aceeaasi persoana cu: Popescu Ionut/ Popescu George/ Popescu Ionut-George. Diferentierea se va face folosind si alte informatii, precum data nasterii, numele si prenumele mamei, localitate de domiciliu, etc.

III. Exemplu de generare raport din RENV pentru a cunoaste toti copiii vaccinati cu un singur vaccin din teritoriul arondat (vaccin pentru varsta de 2 luni – InfanrixHexa – DTPa-IPV-Hib-HB)

- Accesați RENV urmând pașii din secțiunea **“I.1 Informatii generale”**
- In pagina de start, in bara sus veti regasi 3 optiuni: **Rapoarte, Copii si vaccinuri, Grafice.**
- Prin folosirea optiunii **Copii si vaccinuri – Vaccinuri – Vizualizare (click pe vizualizare vaccinuri)** – vor fi listate toate vaccinurile administrate copiilor inscrisi in RENV. Fiecare linie corespunde unui vaccin (acelasi copil apare listat de un numar de ori corespunzator cu numarul vaccinurilor efectuate).
- **Tip vaccinare** – selectati **Vaccin conform PNI**

Nr.	Copil	C.N.P.	Cod unic	Tip vaccin (antigen)	Produs	Varsta vaccinare	Varsta reala	Efectuat	RAPI	Data expirare vaccin	Data vaccini
1	Z.		9954678118053	Hep B	Engerix B	Primele 24 ore	0 ani 0 luni 1 zi	Da	Nu		2011-1
2	Z.		9954678118053	BCG	BCG (Alt produs)	2-7 zile	0 ani 0 luni 2 zile	Da	Nu		2011-1
3	Z.		9954678118053	DTPa-VPI-Hib	Pentaxim	2 luni	0 ani 2 luni 4 zile	Da	Nu		2011-1
4	G AI		1919148C546469	Hep B	Engerix B	Primele 24 ore	0 ani 0 luni 1 zi	Da	Nu	2013-10-22	2011-C

- **Varsta vaccinare – selectati 2 luni**

Nr.	Copil	C.N.P.	Cod unic	Tip vaccin (antigen)	Produs	Varsta vaccinare	Varsta reala	Efectuat	RAPI	Data expirare vaccin	Data vaccin
1	ZA MI		995467B118053	Hep B	Engerix B	Primele 24 ore	0 ani 0 luni 1 zi	Da	Nu		2011-1
2	ZA MI		995467B118053	BCG	BCG (Alt produs)	2-7 zile	0 ani 0 luni 2 zile	Da	Nu		2011-1
3	ZA MI		995467B118053	DTPa-VPI-Hib	Pentaxim	2 luni	0 ani 2 luni 4 zile	Da	Nu		2011-1
			1914BC546469	Hep B	Engerix B	Primele 24 ore	0 ani 0 luni 1 zi	Da	Nu	2013-10-22	2011-C

- **Tip vaccin (antigen)- selectati DTPa-IPV-Hib-HB**

Nr.	Copil	C.N.P.	Cod unic	Tip vaccin (antigen)	Produs	Varsta vaccinare	Varsta reala	Efectuat	RAPI	Data expirare vaccin	Data vaccin
1	ZA MI		995467B118053	Hep B	Engerix B	Primele 24 ore	0 ani 0 luni 1 zi	Da	Nu		2011-1
2	ZA MI		995467B118053	BCG	BCG (Alt produs)	2-7 zile	0 ani 0 luni 2 zile	Da	Nu		2011-1
3	ZA MI		995467B118053	DTPa-VPI-Hib	Pentaxim	2 luni	0 ani 2 luni 4 zile	Da	Nu		2011-1
			1914BC546469	Hep B	Engerix B	Primele 24 ore	0 ani 0 luni 1 zi	Da	Nu	2013-10-22	2011-C
			1914BC546469	BCG	BCG - Cantacuzino	2-7 zile	0 ani 0 luni 3 zile	Da	Nu		2011-C

- Vaccinare efectuata – selectati **Da**

Nr.	Copil	C.N.P.	Cod unic	Tip vaccin (antigen)	Produs	Varsta vaccinare	Varsta reala	Efectuat	RAPI	Data expirare vaccin	Data vacci
1	ZA MI		995467B118053	Hep B	Engerix B	Primele 24 ore	0 ani 0 luni 1 zi	Da	Nu		2011-1
2	ZA MI		995467B118053	BCG	BCG (Alt produs)	2-7 zile	0 ani 0 luni 2 zile	Da	Nu		2011-1
3	ZA MI		995467B118053	DTPa-VPI-Hib	Pentaxim	2 luni	0 ani 2 luni 4 zile	Da	Nu		2011-1
4			191914BC546469	Hep B	Engerix B	Primele 24 ore	0 ani 0 luni 1 zi	Da	Nu	2013-10-22	2011-C
5			191914BC546469	BCG	BCG - Cantacuzino	2-7 zile	0 ani 0 luni 3 zile	Da	Nu		2011-C

- **Produs** – selecteaza **Infanrix Hexa**
- **Vaccinat incepand cu data de** – selectati pentru exercitiu **luna Jan, ziua 1, anul 2013 (01 ianuarie 2013)**
- **Vaccinat pana in data de** - selectati pentru exercitiu **luna Jan, ziua 31, anul 2013 (31 ianuarie 2013)**
- Dati click pe butonul **Filtreaza**
- Vor fi filtrate rezultatele pentru vaccinurile administrate (Infanrix Hexa=DTPa-IPV-Hib-HB, pentru varsta de 2 luni) in intervalul 01-31.01.2013
- Puteti genera raportul in varianta dorita (excel/ word) – dati click pe butonul **Genereaza**

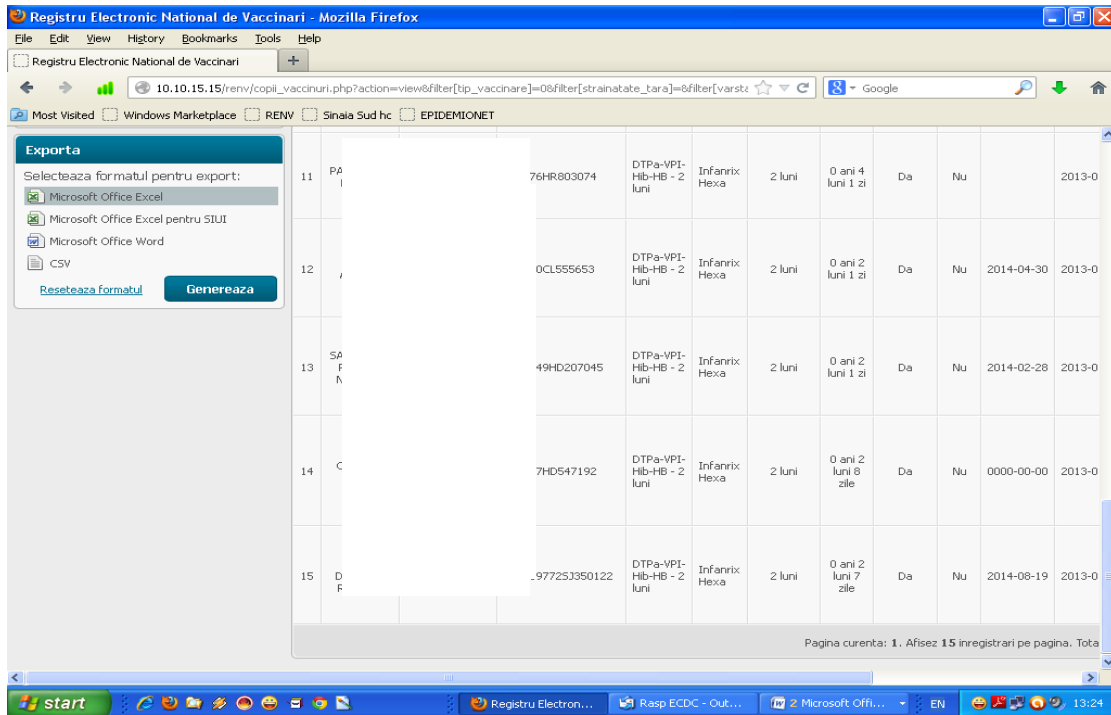

- Puteti deschide/ salva fisierul in formatul ales de dumneavoastra, din/ in folderul dorit din calculatorul dumneavoastra (verificati folderul Downloads)

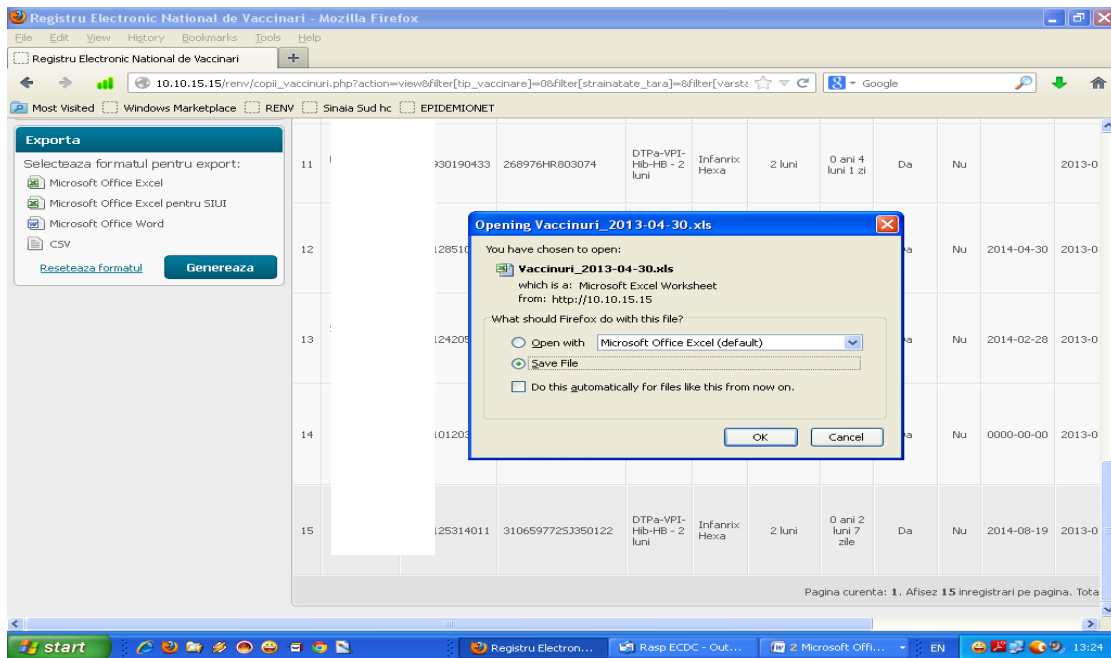

- Este posibil ca in momentul in care deschideti fisierul excel sa primiti un mesaj de avertizare ca cel din imaginea de mai jos.

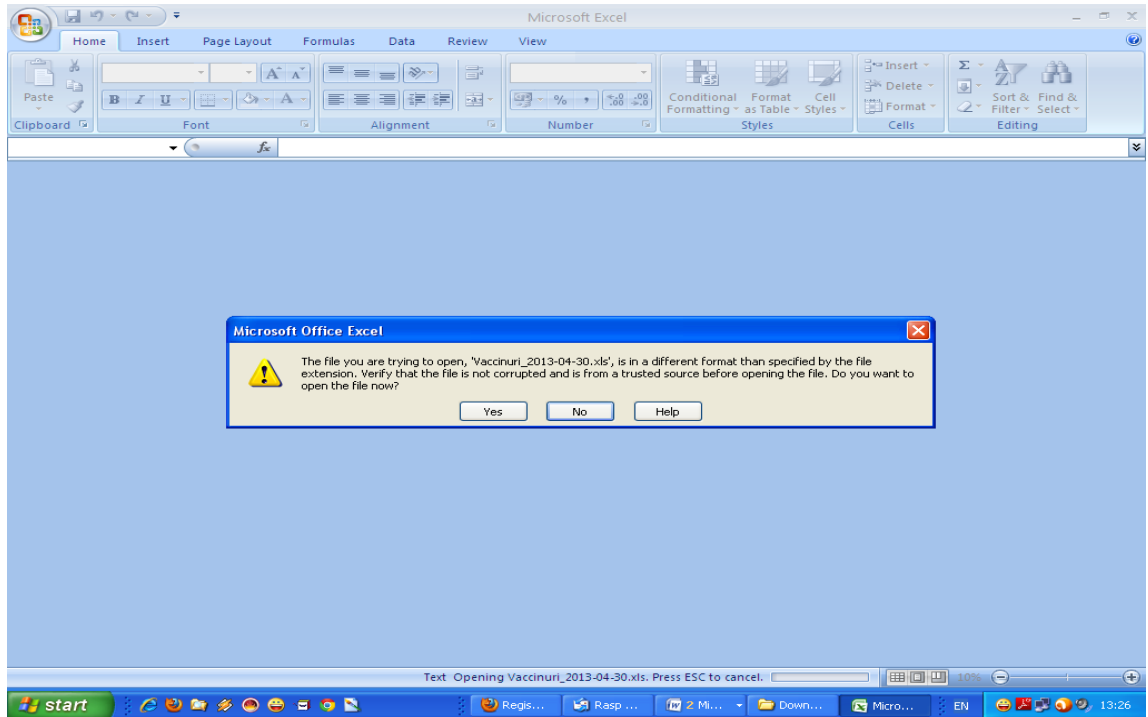

- Alegeti varianta **Yes** si se va deschide. La final, il veti salva folosind optiunea Save As, nume fisier, in locul in care doriti sa fie salvat in calculatorul dumneavoastra

	B	C	D	E	F	G	H	I	J	K	L	M	N
	Coast	CNR	Cod usuc	Tip vaccin	Produs	Varsta vac	Varsta rea	Efectuat	RAPI	Data expirare vaccin	Data vaccinare	Va	
3				DTPa-VPI	Infanrix H 2 luni	0 ani 2 lun	Da	Nu		30/11/2013	03/01/2013	Nu	
4				DTPa-VPI	Infanrix H 2 luni	0 ani 2 lun	Da	Nu		11/01/2013	Nu		
5				DTPa-VPI	Infanrix H 2 luni	0 ani 2 lun	Da	Nu		30/11/2013	29/01/2013	Nu	
6				DTPa-VPI	Infanrix H 2 luni	0 ani 2 lun	Da	Nu		01/09/2014	23/01/2013	Nu	
7				DTPa-VPI	Infanrix H 2 luni	0 ani 3 lun	Da	Nu		23/08/2014	24/01/2013	Nu	
8				DTPa-VPI	Infanrix H 2 luni	0 ani 2 lun	Da	Nu		30/11/2013	23/01/2013	Nu	
9				DTPa-VPI	Infanrix H 2 luni	0 ani 2 lun	Da	Nu			29/01/2013	Nu	
10				DTPa-VPI	Infanrix H 2 luni	0 ani 2 lun	Da	Nu		31/08/2014	23/01/2013	Nu	
11				DTPa-VPI	Infanrix H 2 luni	0 ani 5 lun	Da	Nu			08/01/2013	Nu	
12				DTPa-VPI	Infanrix H 2 luni	0 ani 2 lun	Da	Nu		01/09/2013	29/01/2013	Nu	
13				DTPa-VPI	Infanrix H 2 luni	0 ani 4 lun	Da	Nu			29/01/2013	Nu	
14				DTPa-VPI	Infanrix H 2 luni	0 ani 2 lun	Da	Nu		30/04/2014	28/01/2013	Nu	
15				DTPa-VPI	Infanrix H 2 luni	0 ani 2 lun	Da	Nu		28/02/2014	24/01/2013	Nu	
16				DTPa-VPI	Infanrix H 2 luni	0 ani 2 lun	Da	Nu	0000-00-00		08/01/2013	Nu	
17				DTPa-VPI	Infanrix H 2 luni	0 ani 2 lun	Da	Nu		19/08/2014	31/01/2013	Nu	
18				DTPa-VPI	Infanrix H 2 luni	0 ani 3 lun	Da	Nu			25/01/2013	Nu	
19				DTPa-VPI	Infanrix H 2 luni	0 ani 8 lun	Da	Nu			02/01/2013	Nu	
20				DTPa-VPI	Infanrix H 2 luni	0 ani 2 lun	Da	Nu		01/04/2014	03/01/2013	Nu	
21				DTPa-VPI	Infanrix H 2 luni	0 ani 2 lun	Da	Nu		01/06/2013	03/01/2013	Nu	
22				DTPa-VPI	Infanrix H 2 luni	0 ani 2 lun	Da	Nu		01/09/2014	03/01/2013	Nu	
23				DTPa-VPI	Infanrix H 2 luni	0 ani 2 lun	Da	Nu			03/01/2013	Nu	
24				DTPa-VPI	Infanrix H 2 luni	0 ani 2 lun	Da	Nu		30/09/2014	03/01/2013	Nu	
25				DTPa-VPI	Infanrix H 2 luni	0 ani 2 lun	Da	Nu			03/01/2013	Nu	Nume: ANDRON MARI

ATENTIE!

Daca timp de o ora nu aveti nici un fel de activitate in aplicatie,

aceasta va va scoate din sistem automat!

Pentru solutionarea problemelor tehnice (generare date acces, schimbare date acces, stergeri dubluri din sistem, probleme de functionare), cat si pentru alte probleme, va rugam sa folositi adresa de email special destinata: contact@renv.ro sau numerele de telefon +40 21 317 9702 / +40 21 318 3612.

Mult succes!